stoll *referenzen*

musterhaus pius-viertel | neuss

wohnen

leicht, dezent, zurückhaltend – die ausführung der möbel unterstützt in kombination mit farbakzenten und moderner kunst an den wänden die moderne architektur und erzeugt ein angenehmes und wohnliches ambiente.
das ausgewählte lichtkonzept ermöglicht bei dunkelheit eine sehr stimmungsvolle atmosphäre und auch tagsüber gliedern sich die leuchten perfekt ins konzept ein und fallen dadurch kaum auf.

essen

auch die esssituation fügt sich optimal in den wohnbereich ein und überzeugt durch größe und leichtigkeit!
licht, wandgestaltung und accessoires schaffen atmosphäre und lassen im musterhaus eine belebte situation entstehen.

kind

bei der gestaltung des kinderzimmers war das augenmerk nicht nur auf die funktionalität, wie zum beispiel den stauraum gerichtet, sondern vor allem auf die bedürfnisse des kindes - spielen, lernen, schlafen - abgestimmt. die möbel halten sich zurück und bieten platz für spielzeug im ganzen raum.

arbeiten/schlafen

konzentration, rückzug, produktivität und wohfühlen – das muss ein privates arbeitszimmer erfüllen. dabei ist es wichtig, eine infrastruktur zu schaffen, die sich zwar vom eigentlichen büro unterscheidet, diesem aber in nichts nachsteht! zuhause arbeiten heisst sich konzentriert wohlfühlen! bilder und persönliche erinnerungsgegenstände unterstützen diese private und vertraute stimmung.

auch im schlafzimmer wird atmosphäre durch farbakzente an den wänden erzeugt! das bett wirkt leicht und fügt sich zurückhaltend in den raum ein. ein raum zum wohlfühlen und entspannen.

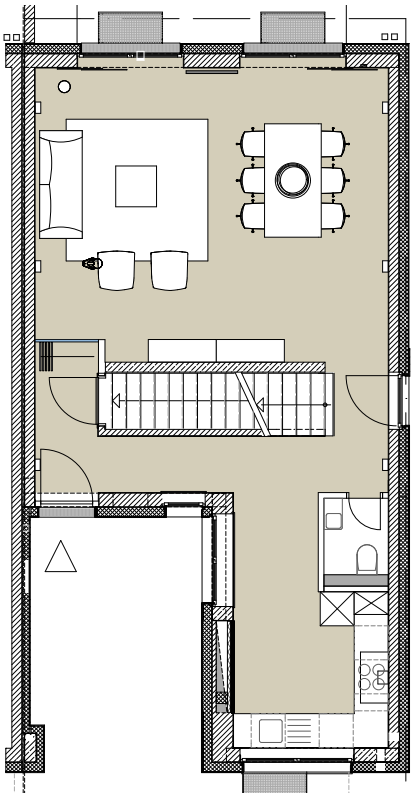

EG

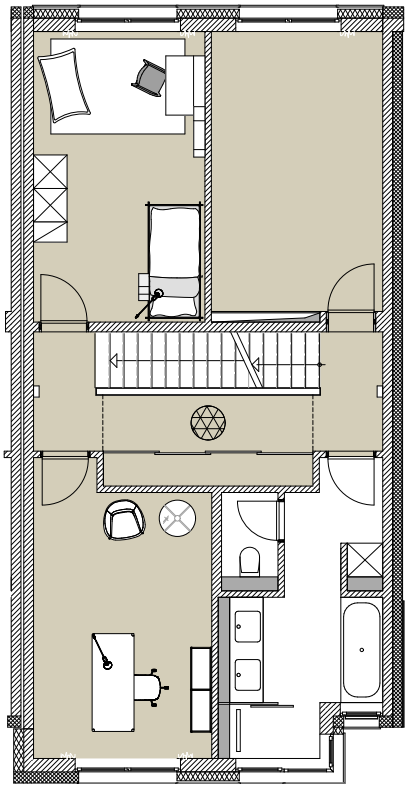

1. OG

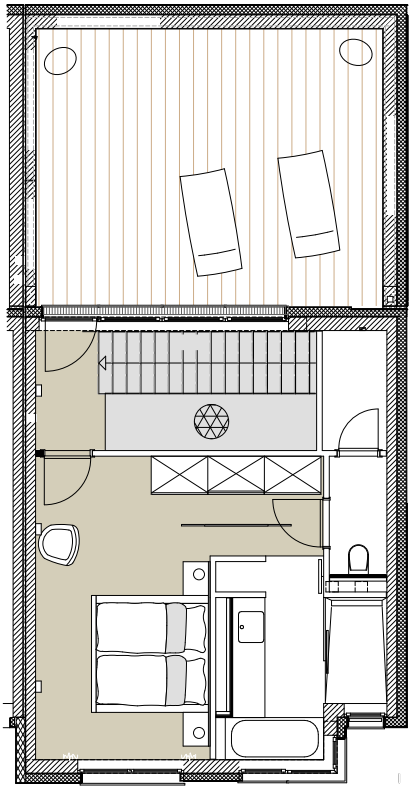

2. OG

auftraggeber: korbmacher GmbH, neuss
architektur: schmale architekten, neuss
fotograf: constantin meyer, köln
hersteller: arper, foscarini, hay, interlübke, s+, usm, vitra

stoll wohnbedarf & objekt
mauritiussteinweg 60
50676 köln
telefon 0221/92 39 36-0
fax 0221/24 43 13
www.stoll-objekt.com
info@stoll-objekt.com